



# XII CPO

## V Etapa

### Boletim 02

#### 1. Convite

A Federação de Orientação da Paraíba tem a honra de convidá-los para a V Etapa do XII Campeonato Paraibano de Orientação Pedestre, que será realizada no dia 21 de outubro de 2018 no Município de Caldas Brandão/PB

#### 2. Organização

Diretor do Evento	João Pedro Mazzaro
Diretor Técnico	Sérgio Carvalho dos Santos
Mapeador	Renato Cavalcanti Ferreira
Traçador Percursos	Renato Cavalcanti Ferreira
Diretor de Partida	Joacil Carlos Viana
Diretor de Chegada	Anielle Moreira
Apuração	Rafael Luiz Gomes Dantas
Diretor administrativo	Rafaela Magalhães Nunes
Diretor de Arena	Aluísio Bruno Ataíde Lima
Árbitro FOP	Radime Onuki

#### 3. Contato

Para falar com a organização do evento, favor encaminhar email para [secretaria@fop.org.br](mailto:secretaria@fop.org.br) ou [inscricoes@fop.org.br](mailto:inscricoes@fop.org.br)

#### 4. Local do Evento

O Evento acontecerá na propriedade do Haras Royal, Distrito de Cajá – Caldas Brandão/PB.

#### 5. Cronograma

Data	Horário	Atividade	Local
<b>21 de Outubro 2018</b>	A partir das 7:00hs	Entrega de Sicards	Secretaria
	08:30hs	Abertura e briefing	Arena do Evento
	9:00hs	Início das Partidas	Área de Partida



# XII CPO

## V Etapa

### Boletim 02

#### 6. Tipo de Prova

A competição será de orientação pedestre, diurna, individual ou acompanhado, de percurso único em ordem específica e de longa distancia

#### 7. Categorias

A competição seguirá as Regras de Orientação da IOF, as Regras Gerais de Orientação Pedestre da CBO (ROP/CBO) e o Regulamento do XII Campeonato Paraibano de Orientação - CPO 2018, disponíveis no site da FOP - Federação de Orientação da Paraíba (<https://www.fop.org.br/>).

#### 8. Categorias

As categorias previstas no Regulamento do Campeonato Paraibano de Orientação de 2018. Os atletas menores de 18 anos deverão ser autorizados pelos pais.

Homens no Estadual	Equivalencia Nacional	Mulheres no Estadual	Equivalencia no Nacional
H Infantil N (HIN)	H10N / H12N	D Infantil N (HIN)	D10N / D12N
H Infantil B (HIB)	H10B / H12B	D Infantil B	D10B / D12B
H Juvenil N (HJuvN)	H14N / H16N	D Juvenil N	D14N / D16N
H Juvenil B (HJuvB)	H14B / H16B	D Juvenil B	D14B / D16B
H Juvenil A (HJuvA)	H14A / H16A	D Juvenil A	D14A / D16A
H Juvenil E (HJuvE)	H16E	D Juvenil A	D16E
H Junior N (HJN)	H18N / H20N	D Junior N	D18N / D20N
H Junior B (HJB)	H18B / H20B	D Junior B	D18B / D20B
H Junior A (HJA)	H18A / H20A	D Junior A	D18A / D20A
H Junior E (HJE)	H18E / H20E	D Junior E	D18E / D20E
H Adulto N (HAN)	H21N	D Adulto N	D21N
H Adulto B (HAB)	H21B	D Adulto B	D21B
H Adulto A (HAA)	H21A	D Adulto A	D21A
H Adulto E (HAE)	H21E	D Adulto E	D21E
H Master N (HMN)	H35N / H40N	D Master N	D35N / D40N
H Master B (HMB)	H35B / H40B	D Master B	D35B / D40B
H Master A (HMA)	H35A / H40A	D Master A	D35A / D40A
H Sênior N (HSN)	H45N / H50N	D Sênior N	D45N / D50N
H Sênior B (HSB)	H45B / H50B	D Sênior B	D45B / D50B
H Sênior A (HSA)	H45A / H50A	D Sênior A	D45A / D50A
H Veterano N (HVN)	H55N / H60N	D Veterano N	D55N / D60N
H Veterano B (HVB)	H55B / H60B	D Veterano B	D55B / D60B
H Veterano A (HVA)	H55A / H60A	D Veterano A	D55A / D60A
H VIP N	H65N e acima	D VIP N	D65N e acima
H VIP B	H65B e acima	D VIP B	D65B e acima
H VIP A	H65A e acima	D VIP A	D65A e acima
H N 1	Até 10 anos	D N 1	Até 10 anos
H N 2	de 10 a 14 anos	D N 2	de 10 a 14 anos
H N 3	de 15 anos acima	D N 3	de 15 anos acima



## **9. Área embargada**

Toda a área rural do município de Caldas Brandão/PB.

## **10. Inscrições**

As inscrições serão realizadas de forma ONLINE no Sistema da FOP, integrado ao sistema CBO, no evento correspondente a IV Etapa, através do link <https://www.fop.org.br/evento/373>

A FOP seguirá o que determina as Regras de Orientação Pedestre da CBO, conforme deliberado e aprovado pelas federações estaduais, e passa a exigir a filiação definitiva dos atletas, à CBO, para as categorias E e A.

### **Como filiar-se à CBO:**

Para realizar a filiação temporária ou definitiva acesse: <https://www.cbo.org.br/login> e escolha a opção desejada no quadro do lado direito da tela.

### **Valores e prazos**

#### **ATENÇÃO!!!**

**Conforme a Portaria Nº 02/2018, de 1º de fevereiro de 2018, da CBO, que normatiza as inscrições de atletas não filiados à CBO e filiados em atraso com as anuidades da CBO, os valores das inscrições desses atletas passam a ter acréscimo de 40% e 5%, respectivamente, sobre o valor base da inscrição. O sistema de inscrição fará o cálculo automaticamente.**

*Regra 45 - Haverá desconto de 50% de inscrição aos atletas enquadrados no item 1 desta regra, mediante comprovação a ser feita pelo clube do atleta que se inscreve diretamente à entidade organizadora. O organizador estará isento de recolhimento de taxa destes atletas à CBO e esta regra será aplicada também nos estaduais e regionais.*

*1. Alunos do ensino fundamental, médio e superior filiados à CBO e classificados nas competições do ano anterior, cadastrados no Programa Bolsa Família ou que possuam renda familiar per capita equivalente ou inferior a exigida pelo programa Bolsa Família conforme declaração por escrito do presidente do clube*



# XII CPO

## V Etapa

### Boletim 02

**Tabela 1 – Atletas filiados em dia com anuidade CBO**

DESCRIÇÃO	PRAZOS			
	1º Prazo 24/09/18	2º Prazo 08/10/18	3º Prazo 12/10/18	ABERTO(1) 16/10/18
Individual + Sicard Alugado	R\$ 55,00	R\$ 60,00	R\$ 65,00	R\$ 70,00
Individual + Sicard Próprio	R\$ 50,00	R\$ 55,00	R\$ 60,00	R\$ 65,00
1º Dependente + Sicard Alugado(2)	R\$ 50,00	R\$ 55,00	R\$ 60,00	R\$ 65,00
1º Dependente + Sicard Próprio(2)	R\$ 45,00	R\$ 50,00	R\$ 55,00	R\$ 60,00
2º Dependente em diante + Sicard Alugado(2)	R\$ 45,00	R\$ 50,00	R\$ 55,00	R\$ 60,00
2º Dependente em diante + Sicard Próprio (2)	R\$ 40,00	R\$ 45,00	R\$ 50,00	R\$ 55,00

**Tabela 2 – Atletas filiados em atraso com anuidades CBO**

DESCRIÇÃO	PRAZOS			
	1º Prazo 24/09/18	2º Prazo 08/10/18	3º Prazo 12/10/18	ABERTO(1) 16/10/18
Individual + Sicard Alugado	R\$ 57,75	R\$ 63,00	R\$ 68,25	R\$ 73,50
Individual + Sicard Próprio	R\$ 52,50	R\$ 57,75	R\$ 63,00	R\$ 68,25
1º Dependente + Sicard Alugado(2)	R\$ 52,50	R\$ 57,75	R\$ 63,00	R\$ 68,25
1º Dependente + Sicard Próprio(2)	R\$ 47,25	R\$ 52,50	R\$ 57,75	R\$ 63,00
2º Dependente em diante + Sicard Alugado(2)	R\$ 47,25	R\$ 52,50	R\$ 57,75	R\$ 63,00
2º Dependente em diante + Sicard Próprio (2)	R\$ 42,00	R\$ 47,25	R\$ 52,50	R\$ 57,75

**Tabela 3 – Atletas NÃO filiados a CBO.**

DESCRIÇÃO	PRAZOS			
	1º Prazo 24/09/18	2º Prazo 08/10/18	3º Prazo 12/10/18	ABERTO(1) 16/10/18
Individual + Sicard Alugado	R\$ 77,00	R\$ 84,00	R\$ 91,00	R\$ 98,00
Individual + Sicard Próprio	R\$ 70,00	R\$ 77,00	R\$ 84,00	R\$ 91,00
1º Dependente + Sicard Alugado(2)	R\$ 70,00	R\$ 77,00	R\$ 84,00	R\$ 91,00
1º Dependente + Sicard Próprio(2)	R\$ 63,00	R\$ 70,00	R\$ 77,00	R\$ 84,00
2º Dependente em diante + Sicard Alugado(2)	R\$ 63,00	R\$ 70,00	R\$ 77,00	R\$ 84,00
2º Dependente em diante + Sicard Próprio (2)	R\$ 56,00	R\$ 63,00	R\$ 70,00	R\$ 77,00

**(1) Atletas inscritos neste prazo correrão no percurso aberto, sem pontuação individual e para o clube**

**(2) São considerados dependentes esposas/esposos, companheiras/companheiros legalmente constituídos e filhos solteiros até 21 anos, sendo obrigatória a comprovação por documentação o oficial da referida condição. A documentação deverá ser enviada para [fop.inscricoes@gmail.com](mailto:fop.inscricoes@gmail.com)**



# XII CPO

## V Etapa

### Boletim 02

Os valores devem ser depositados no Banco do Brasil, agência 3501-7, conta Corrente 40150-1, Federação de Orientação da Paraíba CNPJ: 13.189.836/0001-28, e anexado ao sistema de inscrição eletrônica, disponível no site: [www.fop.org.br](http://www.fop.org.br) antes do término dos prazos deste boletim.

**Inscrições no sistema com valores de depósito/transferência divergente de prazos não serão aceitas.**

Haverá devolução de valores mediante solicitação do atleta através dos email [secretaria@fop.org.br](mailto:secretaria@fop.org.br) ou [inscricoes@fop.org.br](mailto:inscricoes@fop.org.br) CONFORME TABELA ABAIXO

PRAZOS	PERCENTUAL DEVOLVIDO
Até 24/09/18	80% do valor pago
Até 08/10/18	50% do valor pago
Até 12/10/18	25% do valor pago
Após 12/10/18	Não haverá devolução

Para sanar dúvidas referente a utilização do sistema online de inscrição o atleta deverá entrar em contato com a FOP pelo email [inscricoes@fop.org.br](mailto:inscricoes@fop.org.br) ou [secretaria@fop.org.br](mailto:secretaria@fop.org.br) ou [presidente@fop.org.br](mailto:presidente@fop.org.br).

Em observância às Regras do XII CPO, especificamente ao Item 5, art. 10, a saber:

#### **5. DA INSCRIÇÃO / PARTICIPAÇÃO**

*Art. 10 - A participação no CPO seguirá a regra 8 da ROP, a saber:*

*"As competições oficiais da CBO somente serão disputadas pelos atletas filiados, exceto o CBEUO, em virtude da finalidade do mesmo, onde poderão participar apenas atletas matriculados em instituições de ensino."*

*Paragrafo 1º: nas categorias de grau de dificuldade "E" e "A" só poderão participar atletas filiados na CBO;*

*Paragrafo 2º: atletas filiados temporariamente poderão participar nas categorias de grau de dificuldade "B" e "N", a título de conhecimento e aprendizagem, e provisoriamente, até três etapas ou 120 (cento e vinte) dias, o que ocorrer primeiro. Após esse prazo torna-se obrigatória sua filiação definitiva à CBO.*

Os atletas que procederam com sua filiação temporária junto a CBO para a I e II Etapa do XII CPO terão o prazo de 120 dias ou 3 etapas expiradas nesta etapa, portanto devem regularizar sua situação na CBO tornando definitiva sua filiação. Dúvidas entrar em contato com a FOP pelo email [secretaria@fop.org.br](mailto:secretaria@fop.org.br)

### **11. Apuração e Controle de resultados**

Serão utilizados o equipamento eletrônico SportIdent e o programa de apuração Helga. Em caso de dano ou extravio do SI-Card alugado, no ato da devolução o atleta indenizará a organização em R\$ 210,00 (duzentos e dez reais).

### **12. Mapas**

Os Mapas serão confeccionados de acordo com as Especificações Internacionais para Mapas de Orientação 2017 (ISOM/2017).

Escalas: 1:10.000.

Equidistância das curvas de nível: 5 metros.

### **13. Descrição do Terreno**

Vegetação predominantemente de terreno semiaberto (403) e árvores esparsas 404. Relevo suave, porém, com diversos detalhes e formas. Hidrografia: presença de alguns lagos grandes, além de córregos/charcos intermitentes que pela época do ano em sua maioria estão secos. Algumas cercas e estradas.

Por se tratar de um Haras, existem muitas trilhas indistintas em campo aberto que poderão não estar locadas no mapa.

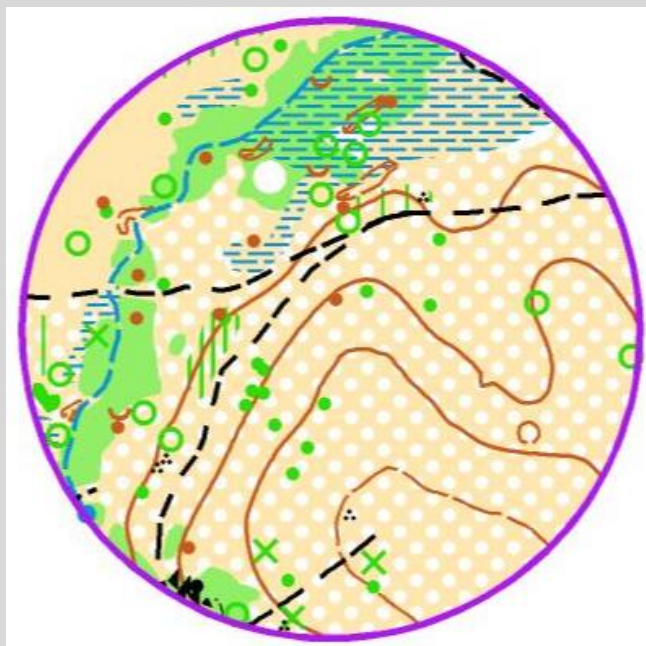

Amostra do mapa



#### 14. Estatísticas dos percursos.

<b>Categoria</b>	<b>Distancia (m)</b>	<b>PC</b>	<b>Desnível (m)</b>	<b>Tempo (min)</b>
H ADULTO E	6340	25	185	60-70
H ADULTO A	4940	18	130	45-55
H MASTER A	4710	16	120	45-55
H SENIOR A	4310	14	115	45-55
D ADULTO A	3820	13	115	45-55
D MASTER A	3820	13	115	45-55
H VETERANO A	3820	13	115	45-55
D SENIOR A	3320	13	85	45-55
H ADULTO B	3120	16	70	45-55
H MASTER B	2870	13	70	45-55
H SENIOR B	2870	13	70	45-55
D ADULTO B	2810	13	70	45-55
H JÚNIOR B	2810	13	70	45-55
D JÚNIOR B	2810	13	70	45-55
D MASTER B	2810	13	70	45-55
D SENIOR B	2810	13	70	45-55
H JUVENIL B	2810	13	70	45-55
H VETERANO B	2810	13	70	45-55
D JUVENIL B	2400	12	60	45-55
D VETERANO B	2400	12	60	45-55
H INFANTIL B	2400	12	60	45-55
H ADULTO N	2070	11	45	30-35
H MASTER N	2070	11	45	30-35
D ADULTO N	1360	11	35	30-35
D MASTER N	1360	11	35	30-35
H JÚNIOR N	1360	11	35	30-35
H SENIOR N	1360	11	35	30-35
D JUNIOR N	1290	8	35	30-35
D SENIOR N	1290	8	35	30-35
D VETERANO N	1290	8	35	30-35
H JUVENIL N	1290	8	35	30-35
H VIP N	1290	8	35	30-35
D JUVENIL N	0,93	7	35	30-35
HN1	0,93	7	35	30-35



### **15. Transporte e Alimentação**

Os custos com hospedagem, alimentação e transporte serão de responsabilidade dos atletas e/ou clubes.

O local da Arena do evento, partida e chegada, dispõe de 5 restaurantes que atenderão nosso público durante o evento com café da manhã e almoço.

O **Restaurante do Deda**, apoiador do evento, servirá refeições ao custo de 12,00 por pessoa no sistema de self-service.

João Pessoa, 15 de outubro de 2018

---

**João Pedro Mazzaro**  
**Diretor do Evento**

---

**Radime Onuki**  
**Registro CBO 428/6417**  
**Árbitro FOP**

Organização:



Apoio:

